

FICHA TÉCNICA REFERENCIAL DE IDENTIFICACIÓN DE PUNTO CRÍTICO EN EL SECTOR JUANCITO, DISTRITO DE SARAYACU, PROVINCIA DE UCAYALI, DEPARTAMENTO DE LORETO

PROPUESTA: LIMPIEZA Y CONFORMACIÓN DE DEFENSA RIBEREÑA EN LA MARGEN IZQUIERDA DEL RÍO UCAYALI, CENTRO POBLADO JUANCITO, DISTRITO SARAYACU, PROVINCIA DE UCAYALI, DEPARTAMENTO DE LORETO.

1. UBICACIÓN:

AAA **UCAYALI** ALA **PUCALLPA** Fecha **8/11/2023**

1.1. Ubicación política

Departamento **LORETO** Provincia **UCAYALI** Distrito **SARAYACU** Sector **JUANCITO**

1.2. Ubicación hidrográfica

Unidad hidrográfica **INTERCUENCA 49913** Cuerpo de agua **RIO UCAYALI**

1.3. Ubicación geográfica - Coordenadas UTM (Datum: WGS 84)

[Agregar Tramo](#)

	Inicial			Final			Margen	Observación
	Norte (Y):	Este (X):	Zona	Norte (Y):	Este (X):	Zona		
TRAMO 1	9,331,796.00	515,323.00	18M	9,332,862.00	516,736.00	18M	Izquierdo	

2. EVALUACIÓN DE LA ZONA EXPUESTA:

2.1 Tipo de peligro

☐ Inundación ☐ Flujos de detritos ☒ Erosión fluvial

2.2. Geología

Los conocimientos geológicos de un área determinan y orientan la calidad de los tipos de suelos aflorantes de toda una región condicionados por el material parental para su uso agronómico. Se ha determinado unidades estratigráficas; que clasifican y definen las potencialidades y limitaciones desde un punto de vista del medio físico; el área en estudio corresponde al cuaternario holoceno conformado por Depósitos fluviales recientes que son depósitos generados por la pérdida de energía de la corriente de agua durante el transporte de los sedimentos, y que fueron depositados en las márgenes de los principales ríos y quebradas. Su litología representativa está constituido por gravas y arenas, esporádicamente limos y arcillas (sedimentos finos), porque estos son aún transportados por la corriente de agua, decantándolos en zonas de menor pendiente. Esta unidad viene a constituir las depresiones recientes, en los cauces de los ríos o en algunos casos se encuentran constituyendo pequeñas islas, las cuales afloran en épocas de vaciante. Su litología está compuesta de limos, arenas y arcillas en menor grado, inconsolidados..

Gravoso	-	Arenas	X	Limo	X	Arcillas	X
----------------	---	---------------	---	-------------	---	-----------------	---

Arenoso(2 mm - 0.1 mm) y Arcilloso(menores de 0.1 mm)

2.3. Hidrología

La información hidrométrica del río Ucayali se registra en la Estación Contamana, la misma que presenta una serie histórica de descargas de 1996 a 2023, La obtención de los caudales de diseño, se ha llevado a cabo a través del método o técnica de Transposición de Caudales de Río Ucayali, es usado en estudios hidrológicos para proyectos de infraestructura. El método se basa en los rendimientos específicos de las mismas, definido como caudal por unidad de área y precipitación. . El análisis de estos datos ha permitido construir un modelo estadístico, a través de la distribución de los datos, que permite reproducir los valores observados en la estación hidrométrica, y en consecuencia nos permite proyectar caudales de diseño obteniéndose caudales de diseño para un tiempo de retorno de 50 años de 19519.9 m3/s y 20107.7 m3/s para un tiempo de retorno de 100 años.el punto de salida se encuentra a 30 Km aprox. aguas abajo del punto de interés. El canal presenta un comportamiento irregular y torrencioso durante las épocas de avenidas máximas siendo estas en los meses de Diciembre y marzo, además de quedar registrado y el más reciente avenida a sucedido un incremento y desborde del río, causando inundaciones en las zonas de cultivo, viviendas, escuelas, iglesias y zonas industriales, trochas carrozables. Se logro obtener el monitoreo del Caudal y Nivel del Rio Ucayali, de los años 2019-2020-2021-2022-2023, basados en los niveles de la estacion Hidrologica desde la Estacion Contamana, emitidos por el Servicio Nacional e Hidrologia del Peru (SENAMHI) el cual se detalla en los siguientes datos.

ESTACION CONTAMANA AÑO 2019			ESTACION CONTAMANA AÑO 2022		
MES	ABRIL	SETEMBREE	MES	MARZO	SETEMBREE
NIVEL MAXIMO	REGLA 13.30=132.77 m.s.n.m		NIVEL MAXIMO	REGLA 12.67=132.14 m.s.n.m	
NIVEL MINIMO	REGLA 13.30=132.77 m.s.n.m		NIVEL MINIMO	-	

ESTACION CONTAMANA AÑO 2020			ESTACION CONTAMANA AÑO 2023		
MES	ABRIL	OCTUBRE	MES	FEBRERO	SETEMBREE
NIVEL MAXIMO	REGLA 12.07=131.54 m.s.n.m		NIVEL MAXIMO	REGLA 12.13=131.60 m.s.n.m	
NIVEL MINIMO	REGLA 03.08=122.55 m.s.n.m		NIVEL MINIMO	-	

ESTACION CONTAMANA AÑO 2021		
MES	FEBRERO	AGOSTO
NIVEL MAXIMO	REGLA 12.77=132.24 m.s.n.m	
NIVEL MINIMO	REGLA 03.05=122.52 m.s.n.m	

Fecha: sábado, 20 de Mayo de 2023	MONITOREO HIDROLÓGICO 2020-2021	UC - CO	N°231 - 23
-----------------------------------	---------------------------------	---------	------------

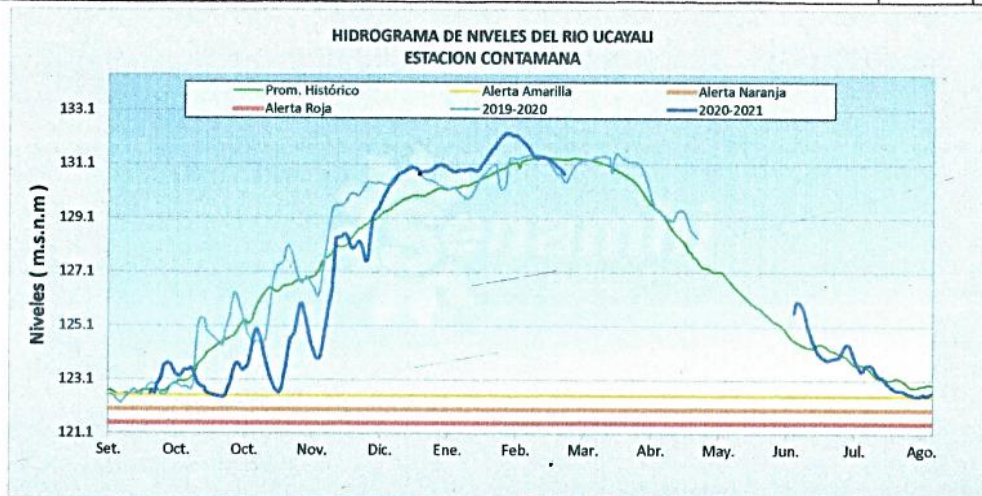

CUENCA	ESTACIÓN	NIVEL DEL DÍA ANTERIOR (m.s.n.m)					NIVEL DEL DÍA DE HOY (m.s.n.m)				
		Promedio 24 hrs.	Normal Diario	Anomalia (m)	Min.	Max.	Promedio a las 6:00 hrs.	Normal Diario	Anomalia (m)	Min.	Max.
Ucayali	Contamana	122.65	122.92	-0.27	122.65	122.65	122.65	122.92	-0.27	122.65	122.65

2.4. Elementos expuestos:

En la zona de intervención, se identificaron los siguientes elementos expuestos:

Nº de Habitantes	Nº de Viviendas	Tipo	Nº de I.E.P./I. E.S.	Nombre	Centro s de Salud	Nombre	Otros	Nombre
2500	625	Material rustico/Material Noble	1	I.E.P. N° 80007 Juancito	tipo 1-4	Centro de Salu Juancito	1	Locales Comunales
			2	I.E.S. Juancito				

En la zona intervenida del río Ucayali, se ha identificado las siguientes áreas productivas e infraestructuras relacionadas:

Área Total (ha)	Cultivos	Área (ha)	Total cabezas de Ganado	Clase	Nº	Infraestructura afectada	Nombre	Cantidad	Longitud (m)
48.00	Platano	10	-	Vacunos	-	Bocatomas	-	-	-
	Fariña	3		Ovinos	-	Canales	-	-	-
	Arroz	25		Camelidos	-	Puentes	-	-	-
	Otros	10		Equinos	-	Carreteras	-	1	3
	-	-		Porcinos	-	Redes Electricas	Local	1	2,500
	-	-		otros	-	Servicios de agua y desague	-	-	-

3. EVALUACIÓN ECONÓMICA:

De la evaluación de daños se obtuvo la siguiente información:

Número de familias afectadas	Servicio eléctrico afectado		Servicio de agua y desagüe afectados		Número de instituciones educativas afectadas	Número de Centros de salud afectados
	Sí	No	Sí	No		
625	X			X	-	-

Cultivos afectados		Ganado afectado		Red eléctrica afectada (km)	Servicio de agua y desagüe afectados (km)	INFRAESTRUCTURA HIDRÁULICA AFECTADA						INFRAESTRUCTURA VIAL AFECTADA			
Cultivo	Área (ha)	Tipo de ganado	N° de cabezas			BOCATOMAS (Und)	CANALES (Km)	DIQUES (Km)	DRENE S (Km)	ACÉQUIAS (Km)	OTROS	CARRERAS (Km)	CAMINOS (Km)	PUENTES (Und)	OTROS
Platano	10	-	-	-	-	-	-	-	-	-	-	-	-	-	-
Fariña	3	-	-	-	-	-	-	-	-	-	-	-	-	-	-
Arroz	25	-	-	-	-	-	-	-	-	-	-	-	-	-	-
Otros	10	-	-	-	-	-	-	-	-	-	-	-	-	-	-

4. PROPUESTA TÉCNICA:

4.1.-Estructural

Actualmente el Centro Poblado de Juancito, está siendo erosionado por el Río Ucayali tal como se puede observar en las muestras fotográfica, la población asentada cerca a la ribera está en serio peligro y sus viviendas en cualquier momento pueden ser destruidas y arrasadas por las aguas del río por lo que es de suma importancia se proteja a la población con la construcción de una defensas, a través de la construcción de defensa ribereña - muros de Hidrobolsas. Esto consiste en una estructura de geoceldas de PVC formados por desniveles en forma de andenes que estara relleno con material seulo - Cemento y material de compactacion A-2-4. Este elemento representa a la defensa ribereña del proyecto y aprovechando la configuracion se le da uso de recreacion, vinculando al río ucayali con ele complejo

4.2.- No Estructurales

Las Municipalidades conjuntamente con el apoyo del Centro de Operaciones de Emergencia Regional del gobierno regional y el Instituto de Defensa Civil - INDECI, deberan de sensibilizar sobre los sistemas de alerta temprana comunitaria, mapas de evacuación, zonas seguras y ayuda humanitaria, asimismo la Autoridad Nacional del Agua debe realizar capacitaciones sobre la importancia de la delimitacion de fajas marginales asociada a un ordenanza local o regional, talleres de sensibilizacion a la poblacion en temas de gestion de riesgos de desastres, para que las poblaciones afectadas se encuentren preparadas a los fenomenos negativos de la naturaleza.

5. ESQUEMA DE PROPUESTA TÉCNICA:

5.1.- VISTA DE PLANTA



5.2.-VISTA DE PERFIL

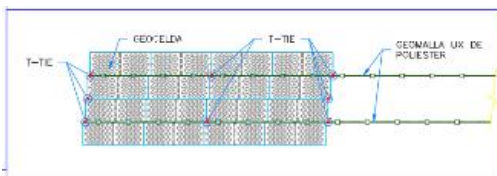
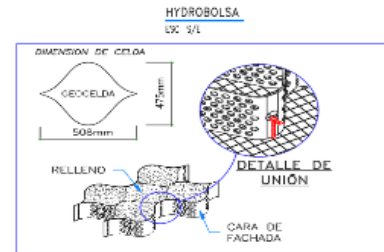
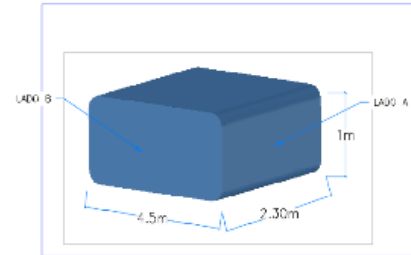
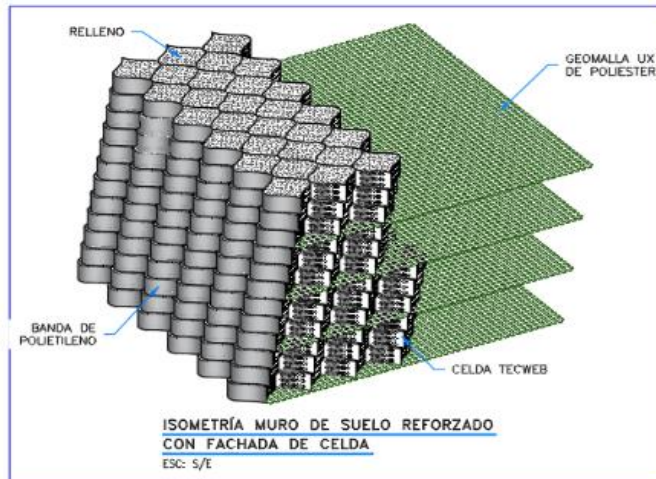

FACHADA CON 4 CELDAS
ESC: 5/E

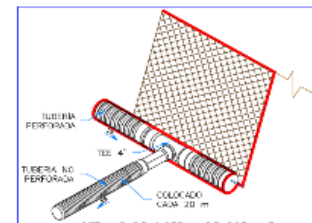
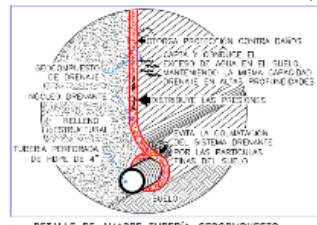

6. IMAGEN SATELITAL DE ZONA VULNERABLE (GOOGLE EARTH)

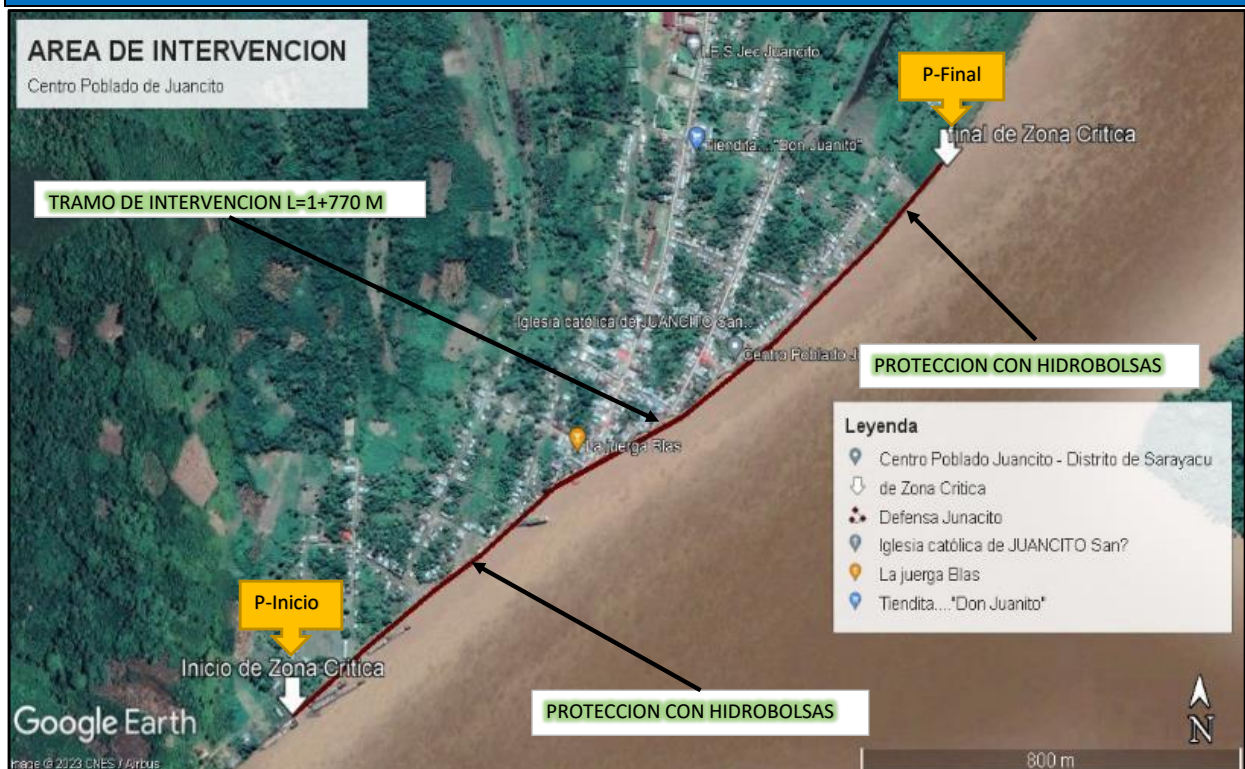

7. PANEL FOTOGRÁFICO DE ZONA VULNERABLE

FIGURA N°01: TRAMO CRÍTICO EN EL RÍO UCAYALI , EN EL CENTRO POBLADO DE JUANCITO, DISTRITO DE SARAYACU, PROVINCIA DE UCAYALI - DEPARTAMENTO DE LORETO.



FIGURA N°02: TRAMO CRÍTICO EN EL RÍO UCAYALI , EN EL CENTRO POBLADO DE JUANCITO, DISTRITO DE SARAYACU, PROVINCIA DE UCAYALI - DEPARTAMENTO DE LORETO.



FIGURA N°03: EN LA TEMPORADA DE MAXIMAS AVENIDAS, EL RÍO UCAYALI SE DESBORDA AFECTANDO DE LAS VIVIENDAS MAS SERCANAS AL BORDE DEL RIO, PERJUDICANDO LA LIBRE CIRCULACION DE LAS PERSONAS COMO TAMBIEN EXPONIENDOSE A MULTIPLES ENFERMEDADES COMO EL DENGUE Y LA MALARIA



8. PRESUPUESTO ESTIMADO:

Item	Descripción	Und.	Metrado	Precio S/.	Parcial S/.
01	DEFENSAS RIBEREÑAS CON HIDROBOLSAS				6,957,099.67
01.01	TRABAJOS PROVISIONALES				24,392.98
01.01.01	CARTEL DE OBRA (3.60 X 4.00) TIPO GIGANTOGRAFIA	und	1.00	1,277.30	1,277.30
01.01.02	ALQUILER DE ALMACEN Y OFICINA	mes	3.00	1,000.00	3,000.00
01.01.03	TRANSPORTE DE MATERIALES, EQUIPO Y HERRAMIENTAS	kg	167.63	120.00	20,115.68
01.02	SEGURIDAD Y SALUD				6,668.00
01.02.01	ELABORACIÓN, IMPLEMENTACIÓN Y ADMINISTRACIÓN EL PLAN DE SEGURIDAD Y SALUD EN EL TRABAJO	glb	1.00	1,000.00	1,000.00
01.02.02	EQUIPOS DE PROTECCION INDIVIDUAL	und	1.00	2,985.00	2,985.00
01.02.03	EQUIPOS DE PROTECCION COLECTIVA	glb	1.00	950.00	950.00
01.02.04	SEÑALIZACION Y SEGURIDAD EN LA ZONA DE TRABAJO	glb	1.00	1,733.00	1,733.00
01.03	TRABAJOS PRELIMINARES				36,214.20
01.03.01	LIMPIEZA DE TERRENO MANUAL	m2	10,620.00	1.53	16,248.60
01.03.02	TRAZO, NIVELES Y REPLANTEO CON TEODOLITO Y NIVEL	m2	10,620.00	1.88	19,965.60
01.04	MOVIMIENTO DE TIERRAS				1,517,082.93
01.04.01	EXCAVACION DE BASES DE HIDROBOLSAS H=1.00m	m3	20,178.00	43.79	883,594.62
01.04.02	ELIMINACION MATERIAL EXCEDENTE HASTA 30.00 MT (A MANO USANDO CARRETILLA)	m3	25,222.50	23.58	594,746.55
01.04.03	NIVELACION, REGLADO Y APISONADO MANUAL	m2	20,178.00	1.92	38,741.76
01.05	SUMINISTRO E INSTALACION DE HIDROBOLSAS				2,143,143.00
01.05.01	SUMINISTRO E INSTALACION DE HIDROBOLSAS, CON MATERIAL PROPIO	und	900.00	546.37	491,733.00
01.05.02	SUMINISTRO E INSTALACION DE GEOTEXTIL NO TEJIDO	m2	531,000.00	3.11	1,651,410.00
01.06	MURO DE SUELO REFORZADO (GEOCELDA Y GEOMALLA)				1,464,253.74
01.06.01	SUMINISTRO E INSTALACION DE GEOMALLA				1,464,253.74
01.06.01.01	INSTALACION ARMADO				1,464,253.74
01.06.01.01.01	ARMADO DE GEOELDAS (TECWEB PERALTE 12")	m2	10,620.00	52.14	553,726.80
01.06.01.01.02	RELLENO DE LAS GEOELDAS (TECWEB PERALTE 12"), CON SUEÑO - CEMENTO	m2	3,186.00	285.79	910,526.94
01.07	SISTEMA DE DRENAJE				796,199.10
01.07.01	SUMINISTRO E INSTALACION DE GEOCOMPUESTO DE DRENAJE	m2	12,390.00	23.76	294,386.40
01.07.02	SUMINISTRO E INSTALACION DE TUBERIA DE HDPE D=4" PERFORADA	m	3,540.00	35.98	127,369.20
01.07.03	SUMINISTRO E INSTALACION DE TUBERIA DE HDPE D=4" NO PERFORADA	m	4,425.00	84.62	374,443.50
01.08	SUMINISTRO E INSTALACION DE GEOMALLA POLIESTER UX TIPO I				113,120.70
01.08.01	GEOMALLA POLIESTER UX TIPO I	m2	12,390.00	9.13	113,120.70
01.09	MEJORAMIENTO DE FUNDACION CON GEOMALLAS MULTIAXIALES				856,025.10
01.09.01	SUMINISTRO E INSTALACION DE GEOTEXTIL	m2	37,170.00	4.09	152,025.30
01.09.02	SUMINISTRO E INSTALACION DE GEOMALLA MULTIAXIAL	m2	74,340.00	9.47	703,999.80
	Costo Directo				6,957,099.75
	Gastos Genrales (10%)				695,709.97
	Utilidad (10.00%)				695,709.97
	Sub Total				8,348,519.69
	IGV 18%				1,502,733.55
	Presupuesto Referencial				9,851,253.24
	Supervision (5.00%)				347,854.99
	Seguimiento y Monitoreo (2.00%)				139,141.99
	Ficha Definitiva				15,000.00
	Presupuesto Total Referencial				10,353,250.22
	SON : DIEZ MILLONES TRESCIENTOS CINCUENTA Y TRES MIL DOSCIENTOS CINCUENTA Y 11/100 SOLES				



9. CRONOGRAMA REFERENCIAL DE LA PROPUESTA TECNICA

ITEM	ACTIVIDAD	UND.	PLAZO DE EJECUCION (DÍAS)											
			MES 01				MES 02				MES 03			
			I	II	III	IV	I	II	III	IV	I	II	III	IV
01	DEFENSAS RIBEREÑAS CON HIDROBOLSAS													
01.01	TRABAJOS PROVISIONALES													
01.01.01	CARTEL DE OBRA (3.60 X 4.00) TIPO GIGANTOGRAFIA	und												
01.01.02	ALQUILER DE ALMACEN Y OFICINA	mes												
01.01.03	TRANSPORTE DE MATERIALES, EQUIPO Y HERRAMIENTAS	kg												
01.02	SEGURIDAD Y SALUD													
01.02.01	ELABORACIÓN, IMPLEMENTACIÓN Y ADMINISTRACIÓN EL PLAN DE SEGURIDAD Y SALUD EN	glb												
01.02.02	EQUIPOS DE PROTECCION INDIVIDUAL	und												
01.02.03	EQUIPOS DE PROTECCION COLECTIVA	glb												
01.02.04	SEÑALIZACIÓN Y SEGURIDAD EN LA ZONA DE TRABAJO	glb												
01.03	TRABAJOS PRELIMINARES													
01.03.01	LIMPIEZA DE TERRENO MANUAL	m2												
01.03.02	TRAZO, NIVELES Y REPLANTEO CON TEODOLITO Y NIVEL	m2												
01.04	MOVIMIENTO DE TIERRAS													
01.04.01	EXCAVACION DE BASES DE HIDROBOLSAS H=1.00m	m3												
01.04.02	ELIMINACION MATERIAL EXCEDENTE HASTA 30.00 MT (A MANO USANDO CARRETILLA)	m3												
01.04.03	NIVELACION, REGLADO Y APISONADO MANUAL	m2												
01.05	SUMINISTRO E INSTALACION DE HIDRIBOLSAS													
01.05.01	SUMINISTRO E INSTALACION DE HIDRIBOLSAS, CON MATERIAL PROPIO	und												
01.05.02	SUMINISTRO E INSTALACION DE GEOTEXTIL NO TEJIDO	m2												
01.06	MURO DE SUELO REFORZADO (GEOCELDA Y GEOMALLA)													
01.06.01	SUMINISTRO E INSTALACION DE GEOMALLA													
01.06.01.01	INSTALACION ARMADO													
01.06.01.01.01	ARMADO DE GEOCELDA (TECWEB PERALTE 12")	m2												
01.06.01.01.02	RELLENO DE LAS GEOCELDA (TECWEB PERALTE 12"), CON SUEÑO - CEMENTO	m2												
01.07	SISTEMA DE DRENAJE													
01.07.01	SUMINISTRO E INSTALACION DE GEOCOMPUESTO DE DRENAJE	m2												
01.07.02	SUMINISTRO E INSTALACION DE TUBERIA DE HDPE D=4" PERFORADA	m												
01.07.03	SUMINISTRO E INSTALACION DE TUBERIA DE HDPE D=4" NO PERFORADA	m												
01.08	SUMINISTRO E INSTALACION DE GEOMALLA POLIESTER UX TIPO I													
01.08.01	GEOMALLA POLIESTER UX TIPO I	m2												
01.09	MEJORAMIENTO DE FUNDACION CON GEOMALLAS MULTIAXIALES													
01.09.01	SUMINISTRO E INSTALACION DE GEOTEXTIL	m2												
01.09.02	SUMINISTRO E INSTALACION DE GEOMALLA MULTIAXIAL	m2												

ACTIVIDADES A REALIZAR PARA EL CUMPLIMIENTO DE LA PROPUESTA TECNICA REFERENCIAL

Item	Actividades	Mes 01		Mes 02		Mes 03		Mes 04		Mes 05
		15	30	15	30	15	30	15	30	15
1.01										
1.02	CONTRATACION									
1.03	EJECUCION									
1.04	SUPERVISION									
1.05	SEGUMIENTO									
1.06	LIQUIDACION									

Fecha de elaboración de la ficha: 8/11/2023

NOTA : * LA PRESENTE FICHA TECNICA ES REFERENCIAL, RESPECTO AL PRESUPUESTO, METRADOS, COSTOS UNITARIOS E INSUMOS; DEBIENDO SER LA FICHA TECNICA DEFINITIVA LA QUE ESTABLEZCA EL PRESUPUESTO DE LA ACTIVIDAD U OBRA.

* LA PROPUESTA TECNICA ES REFERENCIAL Y PUEDE VARIAR DE ACUERDO AL ESTUDIO DE LA FICHA TECNICA DEFINITIVA



PRESUPUESTO REFERENCIAL DE LA PROPUESTA TECNICA

Actividad : LIMPIEZA Y CONFORMACIÓN DE DEFENSA RIBEREÑA EN LA MARGEN IZQUIERDA DEL RÍO UCAYALI, CENTRO POBLADO JUANCITO, DISTRITO SARAYACU, PROVINCIA DE UCAYALI, DEPARTAMENTO DE LORETO.

Lugar : LORETO - UCAYALI - SARAYACU

Fecha : AGOSTO DEL 2023

Item	Descripción	Und.	Metrado	Precio S/.	Parcial S/.
01	DEFENSAS RIBEREÑAS CON HIDROBOLSAS				6,957,099.67
01.01	TRABAJOS PROVISIONALES				24,392.98
01.01.01	CARTEL DE OBRA (3.60 X 4.00) TIPO GIGANTOGRAFIA	und	1.00	1,277.30	1,277.30
01.01.02	ALQUILER DE ALMACEN Y OFICINA	mes	3.00	1,000.00	3,000.00
01.01.03	TRANSPORTE DE MATERIALES, EQUIPO Y HERRAMIENTAS	kg	167.63	120.00	20,115.68
01.02	SEGURIDAD Y SALUD				6,668.00
01.02.01	ELABORACIÓN, IMPLEMENTACIÓN Y ADMINISTRACIÓN EL PLAN DE SEGURIDAD Y SALUD EN EL TRAB	glb	1.00	1,000.00	1,000.00
01.02.02	EQUIPOS DE PROTECCION INDIVIDUAL	und	1.00	2,985.00	2,985.00
01.02.03	EQUIPOS DE PROTECCION COLECTIVA	glb	1.00	950.00	950.00
01.02.04	SEÑALIZACION Y SEGURIDAD EN LA ZONA DE TRABAJO	glb	1.00	1,733.00	1,733.00
01.03	TRABAJOS PRELIMINARES				36,214.20
01.03.01	LIMPIEZA DE TERRENO MANUAL	m2	10,620.00	1.53	16,248.60
01.03.02	TRAZO, NIVELES Y REPLANTEO CON TEODOLITO Y NIVEL	m2	10,620.00	1.88	19,965.60
01.04	MOVIMIENTO DE TIERRAS				1,517,082.93
01.04.01	EXCAVACION DE BASES DE HIDROBOLSAS H=1.00m	m3	20,178.00	43.79	883,594.62
01.04.02	ELIMINACION MATERIAL EXCEDENTE HASTA 30.00 MT (A MANO USANDO CARRETILLA)	m3	25,222.50	23.58	594,746.55
01.04.03	NIVELACION, REGLADO Y APISONADO MANUAL	m2	20,178.00	1.92	38,741.76
01.05	SUMINISTRO E INSTALACION DE HIDRIBOLSAS				2,143,143.00
01.05.01	SUMINISTRO E INSTALACION DE HIDRIBOLSAS, CON MATERIAL PROPIO	und	900.00	546.37	491,733.00
01.05.02	SUMINISTRO E INSTALACION DE GEOTEXTIL NO TEJIDO	m2	531,000.00	3.11	1,651,410.00
01.06	MURO DE SUELO REFORZADO (GEOCELDA Y GEOMALLA)				1,464,253.74
01.06.01	SUMINISTRO E INSTALACION DE GEOMALLA				1,464,253.74
01.06.01.01	INSTALACION ARMADO				1,464,253.74
01.06.01.01.01	ARMADO DE GEOCELDA (TECWEB PERALTE 12")	m2	10,620.00	52.14	553,726.80
01.06.01.01.02	RELLENO DE LAS GEOCELDA (TECWEB PERALTE 12"), CON SUEÑO - CEMENTO	m2	3,186.00	285.79	910,526.94
01.07	SISTEMA DE DRENAJE				796,199.10
01.07.01	SUMINISTRO E INSTALACION DE GEOCOMPUESTO DE DRENAJE	m2	12,390.00	23.76	294,386.40
01.07.02	SUMINISTRO E INSTALACION DE TUBERIA DE HDPE D=4" PERFORADA	m	3,540.00	35.98	127,369.20
01.07.03	SUMINISTRO E INSTALACION DE TUBERIA DE HDPE D=4" NO PERFORADA	m	4,425.00	84.62	374,443.50
01.08	SUMINISTRO E INSTALACION DE GEOMALLA POLIESTER UX TIPO I				113,120.70
01.08.01	GEOMALLA POLIESTER UX TIPO I	m2	12,390.00	9.13	113,120.70
01.09	MEJORAMIENTO DE FUNDACION CON GEOMALLAS MULTIAXIALES				856,025.10
01.09.01	SUMINISTRO E INSTALACION DE GEOTEXTIL	m2	37,170.00	4.09	152,025.30
01.09.02	SUMINISTRO E INSTALACION DE GEOMALLA MULTIAXIAL	m2	74,340.00	9.47	703,999.80
	Costo Directo				6,957,099.75
	Gastos Generales (10%)				695,709.97
	Utilidad (10.00%)				695,709.97
	Sub Total				8,348,519.69
	IGV 18%				1,502,733.55
	Presupuesto Referencial				9,851,253.24
	Supervision (5.00%)				347,854.99
	Seguimiento y Monitoreo (2.00%)				139,141.99
	Ficha Definitiva				15,000.00
	Presupuesto Total Referencial				10,353,250.22
	SON : DIEZ MILLONES TRESCIENTOS CINCUENTA Y TRES MIL DOSCIENTOS CINCUENTA Y 11/100 SOLES				

NOTA: EL PRESUPUESTO ES REFERENCIAL, DEBIENDO SER LA FICHA TECNICA DEFINITIVA LA QUE ESTABLEZCA EL PRESUPUESTO FINAL DE LA ACTIVIDAD U OBRA

PLANILLA DE METRADOS - DEFENSA RIBEREÑA - JUANCITO

Proyecto: PROPUESTA: LIMPIEZA Y CONFORMACIÓN DE DEFENSA RIBEREÑA EN LA MARGEN IZQUIERDA DEL RÍO UCAYALI, CENTRO POBLADO JUANCITO, DISTRITO SARAYACU, PROVINCIA DE UCAYALI, DEPARTAMENTO DE LORETO.

Fecha: AGOSTO DEL 2023

Nº	DESCRIPCION	MEDIDAS				Nº DE VECES	SUB TOTAL				TOTAL
		UND	LARGO	ANCHO	ALTO		LONG.	AREA	VOL.	KG.	
01	DEFENSAS RIBEREÑAS CON HIDROBOLSAS										
01.01.00	TRABAJOS PROVISIONALES										
01.01.01	CARTEL DE OBRA (3.60 X 4.00) TIPO GIGANTOGRAFIA	UND				1.00		1.00			1.00
01.01.02	ALQUILER DE ALMACEN Y OFICINA	MES				3.00		3.00			3.00
01.01.03	TRANSPORTE DE MATERIALES, EQUIPO Y HERRAMIENTAS	kg	167.63			1.00		167.63			167.63
01.02.00	SEGURIDAD Y SALUD										
01.02.01	ELABORACIÓN, IMPLEMENTACIÓN Y ADMINISTRACIÓN EL PLAN DE SEGURIDAD Y SALUD EN EL TRABAJO	GLB				1.00		1.00			1.00
01.02.02	EQUIPOS DE PROTECCION INDIVIDUAL	GLB				1.00		1.00			1.00
01.02.03	EQUIPOS DE PROTECCION COLECTIVA	GLB				1.00		1.00			1.00
01.02.04	SEÑALIZACION Y SEGURIDAD EN LA ZONA DE TRABAJO	GLB				1.00		1.00			1.00
01.03.00	TRABAJOS PRELIMINARES										
01.03.01	LIMPIEZA DE TERRENO MANUAL	M2	1,770.00	6.00		1.00		10,620.00			10,620.00
01.03.02	TRAZO, NIVELES Y REPLANTEO CON TEODOLITO Y NIVEL	M2	1,770.00	6.00		1.00		10,620.00			10,620.00
01.04.00	MOVIMIENTO DE TIERRAS										
01.04.01	EXCAVACION DE BASES DE HIDROBOLSAS H=1.00m	M3									20,178.00
	alineamiento 01							AREA CAD			
	0+000 al 1+770.00		1,770.00			1.00		11.40	20,178.00		
01.04.02	ELIMINACION MATERIAL EXCEDENTE HASTA 30.00 MT (A MANO USANDO CARRETILLA)	M3	20,178.00			1.25			25,222.50		25,222.50
01.04.03	NIVELACION, REGLADO Y APSONADO MANUAL	M2									20,178.00
	alineamiento 01		20,178.00					20,178.00			
01.05.00	SUMINISTRO E INSTALACION DE HIDROBOLSAS										
01.05.01	SUMINISTRO E INSTALACION DE HIDROBOLSAS, CON MATERIAL PROPIO	UND						AREA CAD			900.00
	alineamiento 01							-	900.00		
	0+000 al 1+770.00		1.00			900.00					
01.05.02	SUMINISTRO E INSTALACION DE GEOTEXTIL NO TEJIDO	M2									531,000.00
	alineamiento 01										
	0+000 al 1+770.00		1,770.00		3.00	100.00			531,000.00		
01.06.00	MURO DE SUELO REFORZADO (GEOCELDA Y GEOMALLA)										
01.06.01	SUMINISTRO E INSTALACION DE GEOMALLA										
01.06.01.01	INSTALACION ARMADO										
01.06.01.01.01	ARMADO DE GEOCELDA (TECWEB PERALTE 12")	M2									10,620.00
	0+000 al 1+770.00		1,770.00	6.00		1.00		10,620.00			
01.06.01.01.02	RELLENO DE LAS GEOCELDA (TECWEB PERALTE 12"), CON SUEÑO - CEMENTO	M3									3,186.00
	0+000 al 1+770.00		1,770.00	6.00	0.30	1.00		3,186.00			
01.07.00	SISTEMA DE DRENAJE										
01.07.01	SUMINISTRO E INSTALACION DE GEOCOMPUESTO DE DRENAJE	M2									12,390.00
	0+000 al 1+770.00		1,770.00		7.00	1.00		12,390.00			
01.07.02	SUMINISTRO E INSTALACION DE TUBERIA DE HDPE D=4" PERFORADA	M									3,540.00
	0+000 al 1+770.00		1,770.00			2.00		3,540.00			
01.07.03	SUMINISTRO E INSTALACION DE TUBERIA DE HDPE D=4" NO PERFORADA	M									4,425.00
	0+000 al 1+770.00		1,770.00			2.50		4,425.00			
01.08.00	SUMINISTRO E INSTALACION DE GEOMALLA POLIESTER UX TIPO I										
01.08.01	GEOMALLA POLIESTER UX TIPO I	M2									12,390.00
	0+000 al 1+770.00		1,770.00		7.00	1.00		12,390.00			
01.09.00	MEJORAMIENTO DE FUNDACION CON GEOMALLAS MULTIAXIALES										
01.09.01	SUMINISTRO E INSTALACION DE GEOTEXTIL	M2									37,170.00
	0+000 al 1+770.00		1,770.00		7.00	3.00		37,170.00			
01.09.02	SUMINISTRO E INSTALACION DE GEOMALLA MULTIAXIAL	M2									74,340.00
	0+000 al 1+770.00		1,770.00		7.00	6.00		74,340.00			

NOTA: LOS METRADOS SON REFERENCIALES, DEBIENDO SER LA FICHA TECNICA DEFINITIVA LA QUE ESTABLEZCA LOS VALORES FINALES, DE ACUERDO AL PLANTEAMIENTO ESTRUCTURAL.



Análisis de precios unitarios

Presupuesto	1003145	LIMPIEZA Y CONFORMACIÓN DE DEFENSA RIBERENA EN LA MARGEN IZQUIERDA DEL RÍO UCAYALI, CENTRO POBLADO DE JUANCITO, DISTRITO SARAYACU, PROVINCIA DE UCAYALI, DEPARTAMENTO DE LORETO				
Subpresupuesto	008	PRESUPUESTO			Fecha presupuesto	05/04/2023
Partida	01.01.01	CARTEL DE OBRA (3.60 X 4.00) TIPO GIGANTOGRAFIA				
Rendimiento	und/DIA	1.0000	EQ. 1.0000	Costo unitario directo por : und		1,277.30
Código	Descripción Recurso	Unidad	Cuadrilla	Cantidad	Precio S/.	Parcial S/.
	Mano de Obra					
0101010003	OPERARIO	hh	1.0000	8.0000	26.15	209.20
0101010005	PEON	hh	1.0000	8.0000	18.60	148.80
						358.00
	Materiales					
0204120007	CLAVOS DE 3"	kg		0.1000	7.00	0.70
0204120008	CLAVOS DE 4"	kg		0.1000	7.00	0.70
0231000047	MADERA 4"x4"x 13'	und		4.0000	25.00	100.00
0231000048	MADERA 2"x2"x 13'	und		10.0000	10.00	100.00
02400800110016	GIGANTOGRAFIA 3.60 X 4.00	und		1.0000	700.00	700.00
						901.40
	Equipos					
0301010006	HERRAMIENTAS MANUALES	%mo		5.0000	358.00	17.90
						17.90
Partida	01.01.02	ALQUILER DE ALMACEN Y OFICINA				
Rendimiento	mes/DIA	16.0000	EQ. 16.0000	Costo unitario directo por : mes		1,000.00
Código	Descripción Recurso	Unidad	Cuadrilla	Cantidad	Precio S/.	Parcial S/.
	Materiales					
0216030004	ALQUILER DE ALMACEN Y OFICINA	mes		1.0000	1,000.00	1,000.00
						1,000.00
Partida	01.01.04	TRANSPORTE DE MATERIALES, EQUIPO Y HERRAMIENTAS				
Rendimiento	kg/DIA	1.0000	EQ. 1.0000	Costo unitario directo por : kg		120.00
Código	Descripción Recurso	Unidad	Cuadrilla	Cantidad	Precio S/.	Parcial S/.
	Materiales					
0203030002	TRANSPORTE DE MATERIALES A PUERTO DE EMBARQUE	ton		1.0000	10.00	10.00
0203030005	TRANSPORTE DE MATERIALES A ALMACEN DE OBRA	ton		1.0000	30.00	30.00
0203030010	EMBARQUE DE MATERIALES	ton		1.0000	20.00	20.00
0203030026	TRANSPORTE FLUVIAL DE MATERIALES	ton		1.0000	40.00	40.00
0203030027	DESEMBARQUE DE MATERIALES EN PUERTO DESTINO	ton		1.0000	20.00	20.00
						120.00
Partida	01.02.01	ELABORACIÓN, IMPLEMENTACIÓN Y ADMINISTRACIÓN EL PLAN DE SEGURIDAD Y SALUD EN EL TRABAJO				
Rendimiento	glb/DIA	1.8000	EQ. 1.8000	Costo unitario directo por : glb		1,000.00
Código	Descripción Recurso	Unidad	Cuadrilla	Cantidad	Precio S/.	Parcial S/.
	Materiales					
02340600010008	PLAN DE SEGURIDAD Y SALUD EN OBRA	glb		1.0000	1,000.00	1,000.00
						1,000.00

**PERÚ****Ministerio
de Desarrollo Agrario
y Riego**

Partida	01.02.02	EQUIPOS DE PROTECCION INDIVIDUAL					
Rendimiento	und/DIA	1.0000	EQ. 1.0000	Costo unitario directo por : und		2,985.00	
Código	Descripción Recurso	Unidad	Cuadrilla	Cantidad	Precio S/.	Parcial S/.	
	Materiales						
02670100010009	CASCO AMARILLO	und		10.0000	23.00	230.00	
02670100010010	CASCO BLANCO	und		5.0000	25.00	125.00	
02670100010011	CASCO ROJOS	und		10.0000	23.00	230.00	
0267020009	LENTES DE PROTECCION	und		20.0000	10.00	200.00	
02670400070002	RESPIRADOR CONTRA POLVO	und		20.0000	20.00	400.00	
0267050001	GUANTES DE CUERO	par		20.0000	15.00	300.00	
0267060020	PANTALON Y CHALECO	und		5.0000	100.00	500.00	
0267070007	BOTAS DE JEBE	par		20.0000	25.00	500.00	
0267070008	ZAPATOS DE SEGURIDAD DE CUERO	par		5.0000	100.00	500.00	
						2,985.00	
Partida	01.02.03	EQUIPOS DE PROTECCION COLECTIVA					
Rendimiento	glb/DIA	1.0000	EQ. 1.0000	Costo unitario directo por : glb		950.00	
Código	Descripción Recurso	Unidad	Cuadrilla	Cantidad	Precio S/.	Parcial S/.	
	Materiales						
02671100060007	BARANDAS RIGIDAS	und		10.0000	70.00	700.00	
0267110025	ACORDONAMINETO PARA LIMITACIONES DE AREAS DE 'm			50.0000	5.00	250.00	
						950.00	
Partida	01.02.04	SEÑALIZACION Y SEGURIDAD EN LA ZONA DE TRABAJO					
Rendimiento	glb/DIA	1.0000	EQ. 1.0000	Costo unitario directo por : glb		1,733.00	
Código	Descripción Recurso	Unidad	Cuadrilla	Cantidad	Precio S/.	Parcial S/.	
	Mano de Obra						
0101010003	OPERARIO	hh	1.0000	8.0000	26.15	209.20	
0101010005	PEON	hh	1.0000	8.0000	18.60	148.80	
						358.00	
	Materiales						
0204150007	CERCO DE MALLA PLASTICA H=1M	ril		10.0000	100.00	1,000.00	
0267110023	CONO DE SEÑALIZACION DE SEGURIDAD	und		15.0000	25.00	375.00	
						1,375.00	
Partida	01.03.01	LIMPIEZA DE TERRENO MANUAL					
Rendimiento	m2/DIA	100.0000	EQ. 100.0000	Costo unitario directo por : m2		1.53	
Código	Descripción Recurso	Unidad	Cuadrilla	Cantidad	Precio S/.	Parcial S/.	
	Mano de Obra						
0101010005	PEON	hh	1.0000	0.0800	18.60	1.49	
						1.49	
	Equipos						
0301010006	HERRAMIENTAS MANUALES	%mo		3.0000	1.49	0.04	
						0.04	

**PERÚ****Ministerio
de Desarrollo Agrario
y Riego**

Partida	01.03.02	TRAZO, NIVELES Y REPLANTEO CON TEODOLITO Y NIVEL					
Rendimiento	m2/DIA	800.0000	EQ. 800.0000	Costo unitario directo por : m2		1.88	
Código	Descripción Recurso	Unidad	Cuadrilla	Cantidad	Precio S/.	Parcial S/.	
	Mano de Obra						
0101010003	OPERARIO	hh	1.0000	0.0100	26.15	0.26	
0101010005	PEON	hh	2.0000	0.0200	18.60	0.37	
01010300000008	OPERARIO TOPOGRAFO	hh	1.0000	0.0100	26.15	0.26	
						0.89	
	Materiales						
0213040001	TIZA	kg		0.0500	5.00	0.25	
0231040001	ESTACAS DE MADERA	und		1.0000	0.50	0.50	
						0.75	
	Equipos						
0301000011	TEODOLITO	hm	1.0000	0.0100	20.00	0.20	
0301010006	HERRAMIENTAS MANUALES	%mo		5.0000	0.89	0.04	
						0.24	
Partida	01.04.01	EXCAVACION DE BASES DE HIDROBOLSAS H=1.00m					
Rendimiento	m3/DIA	3.5000	EQ. 3.5000	Costo unitario directo por : m3		43.79	
Código	Descripción Recurso	Unidad	Cuadrilla	Cantidad	Precio S/.	Parcial S/.	
	Mano de Obra						
0101010005	PEON	hh	1.0000	2.2857	18.60	42.51	
						42.51	
	Equipos						
0301010006	HERRAMIENTAS MANUALES	%mo		3.0000	42.51	1.28	
						1.28	
Partida	01.04.02	ELIMINACION MATERIAL EXCEDENTE HASTA 30.00 MT (A MANO USANDO CARRETILLA)					
Rendimiento	m3/DIA	13.0000	EQ. 13.0000	Costo unitario directo por : m3		23.58	
Código	Descripción Recurso	Unidad	Cuadrilla	Cantidad	Precio S/.	Parcial S/.	
	Mano de Obra						
0101010005	PEON	hh	2.0000	1.2308	18.60	22.89	
						22.89	
	Equipos						
0301010006	HERRAMIENTAS MANUALES	%mo		3.0000	22.89	0.69	
						0.69	
Partida	01.04.03	NIVELACION, REGLADO Y APISONADO MANUAL					
Rendimiento	m2/DIA	80.0000	EQ. 80.0000	Costo unitario directo por : m2		1.92	
Código	Descripción Recurso	Unidad	Cuadrilla	Cantidad	Precio S/.	Parcial S/.	
	Mano de Obra						
0101010005	PEON	hh	1.0000	0.1000	18.60	1.86	
						1.86	
	Equipos						
0301010006	HERRAMIENTAS MANUALES	%mo		3.0000	1.86	0.06	
						0.06	



Partida	01.05.01	SUMINISTRO E INSTALACION DE HIDRIBOLSAS, CON MATERIAL PROPIO					
Rendimiento	und/DIA	40.0000	EQ. 40.0000	Costo unitario directo por : und		546.37	
Código	Descripción Recurso	Unidad	Cuadrilla	Cantidad	Precio S/.	Parcial S/.	
	Mano de Obra						
0101010003	OPERARIO	hh	1.0000	0.2000	26.15	5.23	
0101010005	PEON	hh	4.0000	0.8000	18.60	14.88	
						20.11	
	Materiales						
0279010050	HIDROBOLSA	und		1.0000	475.25	475.25	
						475.25	
	Equipos						
0301010006	HERRAMIENTAS MANUALES	%mo		5.0000	20.11	1.01	
03011700010001	EXCAVADORA SOBRE ORUGAS 115-165 HP	hm	0.8000	0.1600	250.00	40.00	
03014700010013	COSEDORA	hm	5.0000	1.0000	10.00	10.00	
						51.01	
Partida	01.05.02	SUMINISTRO E INSTALACION DE GEOTEXTIL NO TEJIDO					
Rendimiento	m2/DIA	1,000.0000	EQ. 1,000.0000	Costo unitario directo por : m2		3.11	
Código	Descripción Recurso	Unidad	Cuadrilla	Cantidad	Precio S/.	Parcial S/.	
	Mano de Obra						
0101010003	OPERARIO	hh	1.0000	0.0080	26.15	0.21	
0101010005	PEON	hh	3.0000	0.0240	18.60	0.45	
						0.66	
	Materiales						
0279010051	GEOTEXTIL NO TEJIDO	m2		1.0500	2.30	2.42	
						2.42	
	Equipos						
0301010006	HERRAMIENTAS MANUALES	%mo		5.0000	0.66	0.03	
						0.03	
Partida	01.06.01.01.01	ARMADO DE GEOCELDAS (TECWEB PERALTE 12")					
Rendimiento	m2/DIA	100.0000	EQ. 100.0000	Costo unitario directo por : m2		52.14	
Código	Descripción Recurso	Unidad	Cuadrilla	Cantidad	Precio S/.	Parcial S/.	
	Mano de Obra						
0101010003	OPERARIO	hh	1.0000	0.0800	26.15	2.09	
0101010005	PEON	hh	4.0000	0.3200	18.60	5.95	
						8.04	
	Materiales						
02100400010009	TECWEB PERALTE 12" (Abertura=0.475m) (431paneles de 4. und			1.0500	40.82	42.86	
0272050014	PRECINTO INDUSTRIAL	und		3.0000	0.28	0.84	
						43.70	
	Equipos						
0301010006	HERRAMIENTAS MANUALES	%mo		5.0000	8.04	0.40	
						0.40	



Partida	01.06.01.01.02	RELLENO DE LAS GEOCELDA (TECWEB PERALTE 12"), CON SUEÑO - CEMENTO					
Rendimiento	m2/DIA	30.0000	EQ. 30.0000	Costo unitario directo por : m2		285.79	
Código	Descripción Recurso	Unidad	Cuadrilla	Cantidad	Precio S/.	Parcial S/.	
Mano de Obra							
0101010003	OPERARIO	hh	1.0000	0.2667	26.15	6.97	
0101010004	OFICIAL	hh	1.0000	0.2667	20.57	5.49	
0101010005	PEON	hh	6.0000	1.6000	18.60	29.76	
						42.22	
Materiales							
0207020001	ARENA	m3		1.0000	50.00	50.00	
0213010001	CEMENTO PORTLAND TIPO I (42.5 kg)	bol		6.2700	30.00	188.10	
0290130022	AGUA	m3		0.2000	5.00	1.00	
						239.10	
Equipos							
0301010006	HERRAMIENTAS MANUALES	%mo		3.0000	42.22	1.27	
03012900030004	MEZCLADORA DE 9 P3 (TROMPO) 9 P3 (TROMPO)	hm	1.0000	0.2667	12.00	3.20	
						4.47	
Partida	01.07.01	SUMINISTRO E INSTALACION DE GEOCOMPUESTO DE DRENAJE					
Rendimiento	m2/DIA	200.0000	EQ. 200.0000	Costo unitario directo por : m2		23.76	
Código	Descripción Recurso	Unidad	Cuadrilla	Cantidad	Precio S/.	Parcial S/.	
Mano de Obra							
0101010003	OPERARIO	hh	1.0000	0.0400	26.15	1.05	
0101010005	PEON	hh	4.0000	0.1600	18.60	2.98	
						4.03	
Materiales							
0210020003	GEOCOMPUESTO DE DRENAJE	m2		1.1000	17.75	19.53	
						19.53	
Equipos							
0301010006	HERRAMIENTAS MANUALES	%mo		5.0000	4.03	0.20	
						0.20	
Partida	01.07.02	SUMINISTRO E INSTALACION DE TUBERIA DE HDPE D=4" PERFORADA					
Rendimiento	m/DIA	300.0000	EQ. 300.0000	Costo unitario directo por : m		35.98	
Código	Descripción Recurso	Unidad	Cuadrilla	Cantidad	Precio S/.	Parcial S/.	
Mano de Obra							
0101010003	OPERARIO	hh	1.0000	0.0267	26.15	0.70	
0101010005	PEON	hh	4.0000	0.1067	18.60	1.98	
						2.68	
Materiales							
02051100010016	TEE PVC SAL 4"	und		0.0140	35.10	0.49	
02051100010034	ENDCAP 4"	und		0.0050	17.55	0.09	
02150200010007	CODO 4 x 90°	und		0.0050	35.10	0.18	
02191300010051	TUBERIA HDPE 4" PERFORADA L=5.79M	m		2.6674	11.23	29.95	
02611300010004	SPLIT COUPLER 4"	und		0.2332	10.53	2.46	
						33.17	
Equipos							
0301010006	HERRAMIENTAS MANUALES	%mo		5.0000	2.68	0.13	
						0.13	

**PERÚ****Ministerio
de Desarrollo Agrario
y Riego**

Partida	01.07.03	SUMINISTRO E INSTALACION DE TUBERIA DE HDPE D=4" NO PERFORADA					
Rendimiento	m/DIA	300.0000	EQ. 300.0000	Costo unitario directo por : m		84.62	
Código	Descripción Recurso	Unidad	Cuadrilla	Cantidad	Precio S/.	Parcial S/.	
	Mano de Obra						
0101010003	OPERARIO	hh	1.0013	0.0267	26.15	0.70	
0101010005	PEON	hh	4.0013	0.1067	18.60	1.98	
						2.68	
	Materiales						
02191300010052	TUBERIA HDPE 4" NO PERFORADA L=5.79M	m		7.2851	11.23	81.81	
						81.81	
	Equipos						
0301010006	HERRAMIENTAS MANUALES	%mo		5.0000	2.68	0.13	
						0.13	
Partida	01.08.01	GEOMALLA POLIESTER UX TIPO I					
Rendimiento	m2/DIA	600.0000	EQ. 600.0000	Costo unitario directo por : m2		9.13	
Código	Descripción Recurso	Unidad	Cuadrilla	Cantidad	Precio S/.	Parcial S/.	
	Mano de Obra						
0101010003	OPERARIO	hh	1.0000	0.0133	26.15	0.35	
0101010005	PEON	hh	5.0000	0.0667	18.60	1.24	
						1.59	
	Materiales						
0210020004	GEOMALLA POLIESTER UX TIPO I	m2		1.0500	7.10	7.46	
						7.46	
	Equipos						
0301010006	HERRAMIENTAS MANUALES	%mo		5.0000	1.59	0.08	
						0.08	
Partida	01.09.01	SUMINISTRO E INSTALACION DE GEOTEXTIL					
Rendimiento	m2/DIA	800.0000	EQ. 800.0000	Costo unitario directo por : m2		4.09	
Código	Descripción Recurso	Unidad	Cuadrilla	Cantidad	Precio S/.	Parcial S/.	
	Mano de Obra						
0101010003	OPERARIO	hh	1.3300	0.0133	26.15	0.35	
0101010005	PEON	hh	6.6700	0.0667	18.60	1.24	
						1.59	
	Materiales						
0279010051	GEOTEXTIL NO TEJIDO	m2		1.0500	2.30	2.42	
						2.42	
	Equipos						
0301010006	HERRAMIENTAS MANUALES	%mo		5.0000	1.59	0.08	
						0.08	



Partida	01.09.02		SUMINISTRO E INSTALACION DE GEOMALLA MULTIAXIAL				
Rendimiento	m2/DIA	800.0000	EQ. 800.0000	Costo unitario directo por : m2		9.47	
Código	Descripción Recurso		Unidad	Cuadrilla	Cantidad	Precio S/.	Parcial S/.
	Mano de Obra						
0101010003	OPERARIO		hh	1.0000	0.0100	26.15	0.26
0101010004	OFICIAL		hh	1.0000	0.0100	20.57	0.21
0101010005	PEON		hh	4.0000	0.0400	18.60	0.74
							1.21
	Materiales						
0279010052	GEOMALLA MULTIAXIAL		m2		1.0500	7.81	8.20
							8.20
	Equipos						
0301010006	HERRAMIENTAS MANUALES		%mo		5.0000	1.21	0.06
							0.06

NOTA: LOS ANALISIS DE COSTOS UNITARIOS SON REFERENCIALES, DEBIENDO SER LA FICHA TECNICA DEFINITIVA LA QUE DETERMINE LOS COSTOS UNITARIOS FINALES



PRECIOS Y CANTIDADES DE RECURSOS REFERENCIALES REQUERIDOS EN LA PROPUESTA TECNICA

LIMPIEZA Y CONFORMACIÓN DE DEFENSA RIBEREÑA EN LA MARGEN IZQUIERDA DEL RÍO UCAYALI, CENTRO POBLADO JUANCITO, DISTRITO SARAYACU, PROVINCIA DE UCAYALI, DEPARTAMENTO DE LORETO.

FECHA: AGOSTO DEL 2023

RECURSO	UNIDAD	CANTIDAD	PRECIO (\$/)	PARCIAL (\$/)
MANO DE OBRA				2,326,143.35
OPERARIO	hh	8,360.32	26.16	218,705.97
OFICIAL	hh	1,593.11	20.57	32,770.20
PEON	hh	111,332.03	18.61	2,071,888.99
TOPOGRAFO	hh	106.20	26.16	2,778.19
MATERIALES				4,489,029.72
TRANSPORTE DE MATERIALES A PUERTO DE EMBARQUE	kg	167.63	20.00	3,352.60
TRANSPORTE DE MATERIALES A ALMACEN DE OBRA	kg	167.63	30.00	5,028.90
EMBARQUE DE MATERIALES	kg	167.63	20.00	3,352.60
TRANSPORTE FLUVIAL DE MATERIALES	kg	167.63	40.00	6,705.20
DESEMBARQUE DE MATERIALES EN PUERTO DESTINO	kg	167.63	20.00	3,352.60
CLAVOS DE 3"	kg	0.10	7.00	0.70
CLAVOS DE 4"	kg	0.10	7.00	0.70
CERCO DE MALLA PLASTICA H=1M	rll	10.00	100.00	1,000.00
TEE PVC SAL 4"	und	49.56	35.10	1,739.56
ENDCAP 4"	und	17.70	17.55	310.64
ARENA	m3	3,186.00	50.00	159,300.00
GEOCOMPUESTO DE DRENAJE	m2	13,629.00	17.75	241,914.75
GEOMALLA POLIESTER UX TIPO I	m2	13,009.50	7.10	92,367.45
TECWEB PERALTE 12" (Abertura=0.475m) (431paneles de 4.06x16.15m)	und	11,151.00	40.82	455,183.82
CEMENTO PORTLAND TIPO I (42.5 kg)	bol	19,976.22	30.00	599,286.60
TIZA	kg	531.00	5.00	2,655.00
CODO 4 x 90°	und	17.70	35.10	621.27
ALQUILER DE ALMACEN Y OFICINA	mes	3.00	1000.00	3,000.00
TUBERIA HDPE 4" PERFORADA L=5.79M	m	9,442.60	11.23	106,040.35
TUBERIA HDPE 4" NO PERFORADA L=5.79M	m	32,236.57	11.23	362,016.65
MADERA 4"x4"x 13'	und	4.00	25.00	100.00
MADERA 2"x2"x 13'	und	10.00	10.00	100.00
ESTACAS DE MADERA	und	10,620.00	0.50	5,310.00
PLAN DE SEGURIDAD Y SALUD EN OBRA	glb	1.00	1000.00	1,000.00
GIGANTOGRAFIA 3.60 X 4.00	und	1.00	700.00	700.00
SPLIT COUPLER 4"	und	825.53	10.53	8,692.81
CASCO AMARILLO	und	10.00	23.00	230.00
CASCO BLANCO	und	5.00	25.00	125.00
CASCO ROJOS	und	10.00	23.00	230.00
LENTES DE PROTECCION	und	20.00	10.00	200.00
RESPIRADOR CONTRA POLVO	und	20.00	20.00	400.00
GUANTES DE CUERO	par	20.00	15.00	300.00
PANTALON Y CHALECO	und	5.00	100.00	500.00
BOTAS DE JEBE	par	20.00	25.00	500.00
ZAPATOS DE SEGURIDAD DE CUERO	par	5.00	100.00	500.00
BARANDAS RIGIDAS	und	10.00	70.00	700.00
CONO DE SEÑALIZACION DE SEGURIDAD	und	15.00	25.00	375.00
ACORDONAMINETO PARA LIMITACIONES DE AREAS DE TRABAJO	m	50.00	5.00	250.00
PRECINTO INDUSTRIAL	und	31,860.00	0.28	8,920.80
HIDROBOLSA	und	900.00	475.25	427,725.00
GEOTEXTIL NO TEJIDO	m2	596,578.50	2.30	1,372,130.55
GEOMALLA MULTIAXIAL	m2	78,057.00	7.81	609,625.17
AGUA	m3	637.20	5.00	3,186.00



EQUIPOS				141,926.67
TEODOLITO	hm	106.20	20.00	2,124.00
HERRAMIENTAS MANUALES	%mo			83,878.70
EXCAVADORA SOBRE ORUGAS 115-165 HP	hm	146.91	250.00	36,727.50
MEZCLADORA DE 9 P3 (TROMPO) 9 P3 (TROMPO)	hm	849.71	12.00	10,196.47
COSEDORA	hm	900.00	10.00	9,000.00
TOTAL (S/)				6,957,099.74

NOTA: LOS INSUMOS SON REFERENCIALES, DEBIENDO SER LA FICHA TECNICA DEFINITIVA LA QUE ESTABLEZCA LOS PRECIOS REALES

CRONOGRAMA REFERENCIAL DE LA PROPUESTA TECNICA

Actividad LIMPIEZA Y CONFORMACIÓN DE DEFENSA RIBEREÑA EN LA MARGEN IZQUIERDA DEL RÍO UCAYALI, CENTRO POBLADO JUANCITO, DISTRITO SARAYACU, PROVINCIA DE UCAYALI, DEPARTAMENTO DE LORETO.
Ubicación : LORETO - UCAYALI - SARAYACU - JUANCITO
Fecha : AGOSTO DEL 2023

ITEM	ACTIVIDAD	UND.	PLAZO DE EJECUCION (DÍAS)											
			MES 01				MES 02				MES 03			
			I	II	III	IV	I	II	III	IV	I	II	III	IV
01	DEFENSAS RIBEREÑAS CON HIDROBOLSAS													
01.01	TRABAJOS PROVISIONALES													
01.01.01	CARTEL DE OBRA (3.60 X 4.00) TIPO GIGANTOGRAFIA	und												
01.01.02	ALQUILER DE ALMACEN Y OFICINA	mes												
01.01.03	TRANSPORTE DE MATERIALES, EQUIPO Y HERRAMIENTAS	kg												
01.02	SEGURIDAD Y SALUD													
01.02.01	ELABORACIÓN, IMPLEMENTACIÓN Y ADMINISTRACIÓN EL PLAN DE SEGURIDAD Y SALUD E	glb												
01.02.02	EQUIPOS DE PROTECCION INDIVIDUAL	und												
01.02.03	EQUIPOS DE PROTECCION COLECTIVA	glb												
01.02.04	SEÑALIZACIÓN Y SEGURIDAD EN LA ZONA DE TRABAJO	glb												
01.03	TRABAJOS PRELIMINARES													
01.03.01	LIMPIEZA DE TERRENO MANUAL	m2												
01.03.02	TRAZO, NIVELES Y REPLANTEO CON TEODOLITO Y NIVEL	m2												
01.04	MOVIMIENTO DE TIERRAS													
01.04.01	EXCAVACION DE BASES DE HIDROBOLSAS H=1.00m	m3												
01.04.02	ELIMINACIÓN MATERIAL EXCEDENTE HASTA 30.00 MT (A MANO USANDO CARRETILLA)	m3												
01.04.03	NIVELACION, REGLADO Y APISONADO MANUAL	m2												
01.05	SUMINISTRO E INSTALACION DE HIDROBOLSAS													
01.05.01	SUMINISTRO E INSTALACION DE HIDROBOLSAS, CON MATERIAL PROPIO	und												
01.05.02	SUMINISTRO E INSTALACION DE GEOTEXTIL NO TEJIDO	m2												
01.06	MURO DE SUELO REFORZADO (GEOCELDA Y GEOMALLA)													
01.06.01	SUMINISTRO E INSTALACION DE GEOMALLA													
01.06.01.01	INSTALACION ARMADO													
01.06.01.01.01	ARMADO DE GEOCELDA (TECWEB PERALTE 12")	m2												
01.06.01.01.02	RELLENO DE LAS GEOCELDA (TECWEB PERALTE 12"), CON SUEÑO - CEMENTO	m2												
01.07	SISTEMA DE DRENAJE													
01.07.01	SUMINISTRO E INSTALACION DE GEOCOMPUESTO DE DRENAJE	m2												
01.07.02	SUMINISTRO E INSTALACION DE TUBERIA DE HDPE D=4" PERFORADA	m												
01.07.03	SUMINISTRO E INSTALACION DE TUBERIA DE HDPE D=4" NO PERFORADA	m												
01.08	SUMINISTRO E INSTALACION DE GEOMALLA POLIESTER UX TIPO I													
01.08.01	GEOMALLA POLIESTER UX TIPO I	m2												
01.09	MEJORAMIENTO DE FUNDACION CON GEOMALLAS MULTIAXIALES													
01.09.01	SUMINISTRO E INSTALACION DE GEOTEXTIL	m2												
01.09.02	SUMINISTRO E INSTALACION DE GEOMALLA MULTIAXIAL	m2												

OBRA : LIMPIEZA Y CONFORMACIÓN DE DEFENSA RIBEREÑA EN LA MARGEN
IZQUIERDA DEL RÍO UCAYALI, CENTRO POBLADO JUANCITO, DISTRITO
SARAYACU, PROVINCIA DE UCAYALI, DEPARTAMENTO DE LORETO.

ENTIDAD : MUNICIPALIDAD DISTRITAL DE SARAYACU

PLAZO DE EJEC. : 90 DIAS CALENDARIO

UBICACIÓN : JUANCITO

FECHA : AGOSTO DEL 2023

N°	Descripcion	Und.	Cant.	Peso	Parcial
1.00	CLAVOS	KG	0.20	1.00	0.20
2.00	CEMENTO PORTLAN TIPO I	BLS	19,976.22	42.50	848,989.35
3.00	ARENA	M3	3,186.00	35.00	111,510.00
4.00	MADERA CORRIENTE	P2	14.00	4.00	56.00
5.00	VARIOS	GLB	1.00	20,000.00	20,000.00

Total (Kg)	167,630.63
Total (Tn)	167.63

NOTA: EL TRANSPORTE PARA LA MOVILIZACION DE LOS MATERIALES DENTRO DE LA JURISDICCION DEL DISTRITO
DE SARAYACU SOLO ES POSIBLE A TRAVEZ DE VIA FLUVIAL